	MANUAL DE PROCESOS GERENCIALES		MPG-03-F-04-3	
	GESTIÓN DEL TALENTO HUMANO		FECHA 27/05/2021	VERSIÓN 1
	ELABORACIÓN Y EVALUACIÓN DE PLANES DE FORMACIÓN		Página 1 de 10	

INFORME DE EVENTO DE FORMACIÓN

NOMBRE DEL EVENTO: DENGUE

ORIGEN: Interno	DICTADO POR: DEISY VIVIANA ROJAS MCCORMICK
------------------------	--

FECHA: 21/11/2025	LUGAR: Ladmedis IPS	DURACIÓN:
--------------------------	----------------------------	------------------

OBJETIVO

Sensibilizar y capacitar a los usuarios de la IPS Ladmedis sobre la prevención, identificación y manejo adecuado del dengue, promoviendo prácticas responsables que contribuyan a la reducción del riesgo de transmisión y la mejora de la salud comunitaria.

BREVE EXPLICACIÓN DEL CONTENIDO

DEFINICION:

Enfermedad viral aguda, endemo-epidémica, transmitida por la picadura de hembras de mosquito Aedes aegypti, constituye la arbovirosis más importante a nivel mundial en términos de morbilidad, mortalidad e impacto económico.

ETIOLOGIA:

El agente etiológico es el virus Dengue, que posee cuatro serotipos:

- DENV 1
- DENV 2
- DENV 3
- DENV 4

TRANSMISION:

Para que en un lugar haya transmisión de la enfermedad tienen que estar presente de forma simultánea:

el virus,

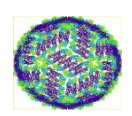

el vector y



el huésped susceptible.

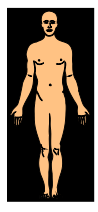

	MANUAL DE PROCESOS GERENCIALES		MPG-03-F-04-3	
	GESTIÓN DEL TALENTO HUMANO		FECHA 27/05/2021	VERSIÓN 1
	ELABORACIÓN Y EVALUACIÓN DE PLANES DE FORMACIÓN		Página 2 de 10	

INFORME DE EVENTO DE FORMACIÓN

El mosquito *Aedes aegypti* vive en hábitats urbanos y se reproduce principalmente en recipientes artificiales. A diferencia de otros mosquitos, este se alimenta durante el día; los periodos en que se intensifican las picaduras son el principio de la mañana y el atardecer, antes de que oscurezca.

En cada periodo de alimentación, el mosquito hembra pica a muchas personas.

CICLO DE TRANSMISION:

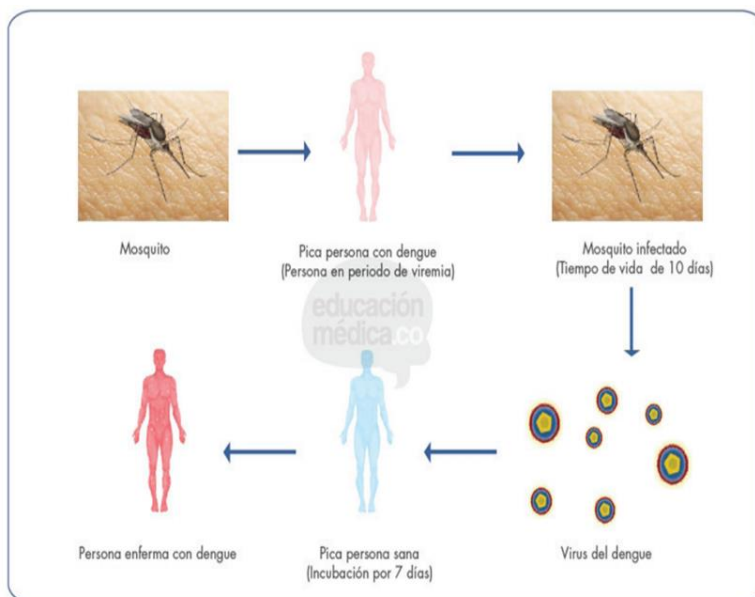

La única forma de transmisión es cuando el mosquito *Aedes Aegypti* se alimenta con sangre de una persona enferma de Dengue y luego pica a otras personas sanas, así les transmite esta enfermedad. La hembra deposita sus huevos en las paredes de recipientes con agua estancada, limpia y a la sombra.

Un solo mosquito puede poner 80 a 150 huevos, cuatro veces al día.

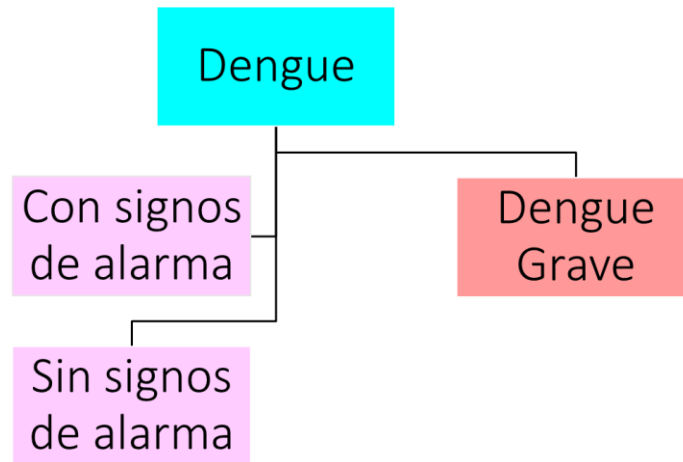
INFORME DE EVENTO DE FORMACIÓN**CLASIFICACION DEL DENGUE****QUE HACER CUAN UNA PERSONA TENGA DENGUE****NO AUTOMEDICARSE.**

INFORME DE EVENTO DE FORMACIÓN**DENGUE CON SIGNOS DE ALARMA:**

Dolor en el abdomen intenso y continuo.



Vomito persistente.



Diarrea



Palidez y sudoración excesiva.



Persona somnolienta, inquieta, agitada e irritable. En niños además llanto frecuente.



Disminución de la frecuencia y cantidad de orina en relación al consumo de líquidos que ha tomado.

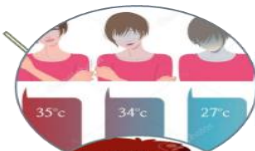

Reducción de temperatura por fuera de lo normal (muy fría)



Sangrado en nariz y/o encías anormal. Menstruación abundante / sangrado vaginal.

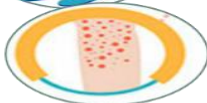

Presencia de puntos rojos en la piel. Igualmente de morados sin antecedente de golpes en la zona.



Dificultad para respirar



Hinchazón en parpados, piernas o brazos, abdomen.



Convulsiones

	MANUAL DE PROCESOS GERENCIALES		MPG-03-F-04-3	
	GESTIÓN DEL TALENTO HUMANO		FECHA 27/05/2021	VERSIÓN 1
	ELABORACIÓN Y EVALUACIÓN DE PLANES DE FORMACIÓN		Página 5 de 10	

INFORME DE EVENTO DE FORMACIÓN



ANTE SIGNOS
DE ALARMA

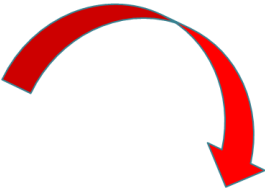



ACUDA
INMEDIATAMENTE AL
SERVICIO DE
URGENCIAS



DENGUE GRAVE:

El dengue grave es una complicación potencialmente mortal porque cursa con extravasación de plasma, acumulación de líquidos, dificultad respiratoria, hemorragias graves o falla orgánica.



	MANUAL DE PROCESOS GERENCIALES		MPG-03-F-04-3	
	GESTIÓN DEL TALENTO HUMANO		FECHA 27/05/2021	VERSIÓN 1
	ELABORACIÓN Y EVALUACIÓN DE PLANES DE FORMACIÓN		Página 6 de 10	

INFORME DE EVENTO DE FORMACIÓN

RECOMENDACIONES PARA EL MANEJO EN CASA DE DENGUE SIN SIGNOS DE ALARMA

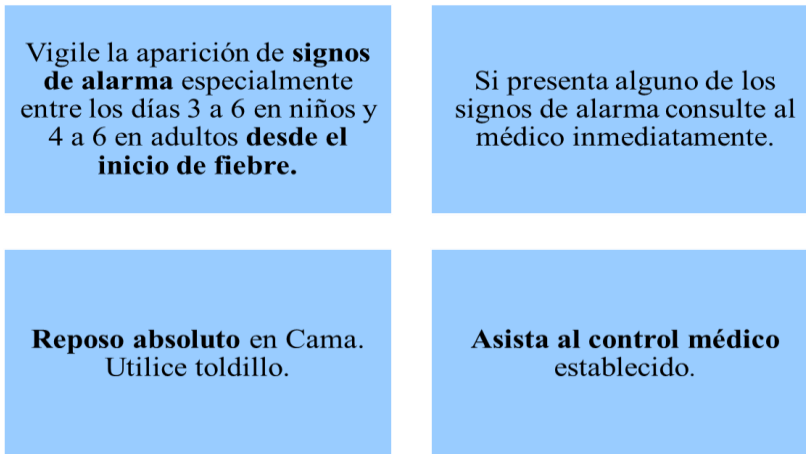

MANTENGA EL CONSUMO DE ALIMENTOS Y LIQUIDOS ABUNDANTES

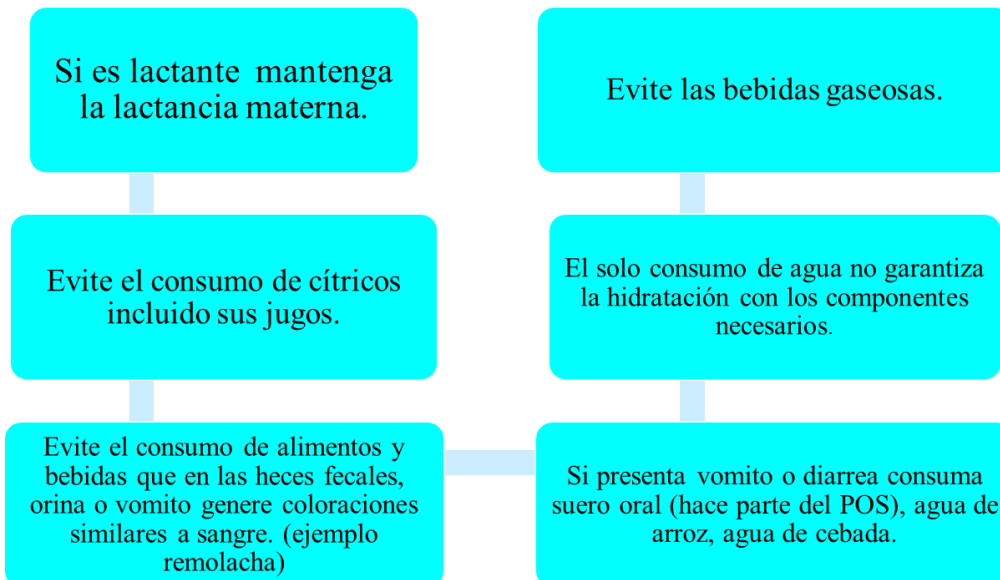

INFORME DE EVENTO DE FORMACIÓN

EN DENGUE EL PRIMER DÍA SIN FIEBRE ES EL DÍA DE MAYOR RIESGO DONDE SE PRESENTAN LAS COMPLICACIONES ES NECESARIO QUE CONSULTE AL MÉDICO EN ESTE DÍA.

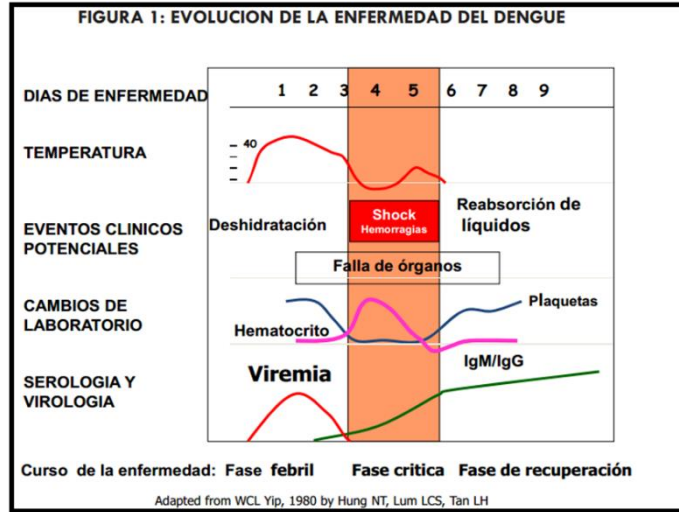

ELIMINE O CONTROLE LOS CRIADEROS DE MOSQUITOS PRESENTES EN LA VIVIENDA. SITIOS DE ACUMULACIÓN DE AGUA

- No dejes agua reposada en materas después de rociar las plantas
- Mantén totalmente tapados los recipientes en los que almacenas agua
- Si almacenas agua en albercas, canecas u otros recipientes grandes, lávalos y cepilla las paredes de las mismas cada 8 días, de ser posible mantenlas tapadas
- Si usas floreros lávalos y cámbiales el agua al menos cada 6 días o colócales gotas de cloro

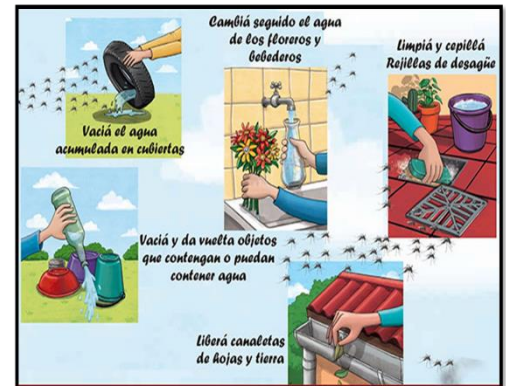

	MANUAL DE PROCESOS GERENCIALES		MPG-03-F-04-3	
	GESTIÓN DEL TALENTO HUMANO		FECHA 27/05/2021	VERSIÓN 1
	ELABORACIÓN Y EVALUACIÓN DE PLANES DE FORMACIÓN		Página 8 de 10	

INFORME DE EVENTO DE FORMACIÓN

ELIMINE O CONTROLE LOS CRIADEROS DE MOSQUITOS PRESENTES EN LA VIVIENDA. SITIOS DE ACUMULACIÓN DE AGUA



- Mantén el patio libre de objetos que puedan almacenar agua, disposición adecuada de llantas, chatarra, limpieza de canales de agua lluvia, charcos, depósitos de agua limpia, tapas, y otros
- Recoge basuras y residuos sólidos en predios y lotes baldíos, mantén el patio limpio
- Participa en jornadas comunitarias de recolección de inservibles con participación comunitaria e intersectorial.

LAVADO Y CEPILLADO DE TANQUES

Lava cada ocho días tanques y albercas que almacenen agua de uso doméstico. Debe aplicarse cloro con una esponja en las paredes de los tanques y albercas por encima del nivel del agua y dejar actuar por 15 minutos; posteriormente, restregar con cepillo de cerda dura para desprender los huevos del vector.

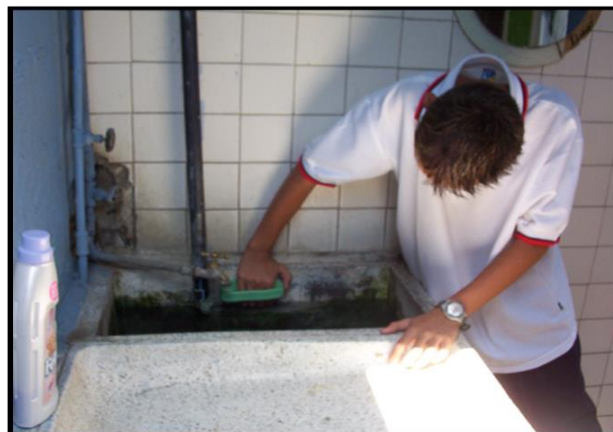

MEDIDAS DE PROTECCIÓN PERSONAL

INFORME DE EVENTO DE FORMACIÓN

- ✓ Evitar las picaduras de mosquitos, sobre todo, las que se producen durante el día. Siga estas recomendaciones:
- ✓ Usa ropa que cubra la máxima superficie posible de piel.
- ✓ Aplica repelentes de mosquitos en la piel expuesta y en la ropa, siguiendo sus instrucciones de uso
- ✓ Utiliza mosquiteros o toldillos para proteger a los niños, ancianos y enfermos, o cualquier otra persona que repose durante el día.
- ✓ En la casa, ponga anjeos, plásticos, telas o vidrios en ventanas paredes y puertas y en sitios por donde pueda entrar el mosquito.



MEDIDAS DE PREVENCIÓN DEL DENGUE



Reordenamiento del Medio



Elimine los criaderos



Vacié, cepillá y da vuelta objetos que acumulen agua y tirá los que no uses.

Cambiá seguido el agua de floreros y bebederos.

Vacié el agua acumulada en cubiertas.

Tapá tanques de agua o poneles mosquitero.

Liberá canaletas de hojas y tierra, y cepillá los bordes.

Limpiá y cepillá rejillas de desagües.



Educación

	MANUAL DE PROCESOS GERENCIALES		MPG-03-F-04-3	
	GESTIÓN DEL TALENTO HUMANO		FECHA 27/05/2021	VERSIÓN 1
	ELABORACIÓN Y EVALUACIÓN DE PLANES DE FORMACIÓN		Página 10 de 10	

INFORME DE EVENTO DE FORMACIÓN

METODOLOGÍA	RECURSOS
ENTREGA DE VOLANTES	PAPELERIA.
IMPACTO / RESULTADO ESPERADO	
Capacitación a los usuarios que asisten a nuestras IPS	
MÉTODO / MECANISMO DE EVALUACIÓN DE EFICACIA	
NA	

IMPACTO / RESULTADO OBTENIDO / OBSERVACIONES Y/O RECOMENDACIONES:

- Usuarios sensibilizados

NOMBRE DEL RESPONSABLE: DEISY VIVIANA ROJAS MCCORMICK	FIRMA DEL RESPONSABLE:
---	-------------------------------